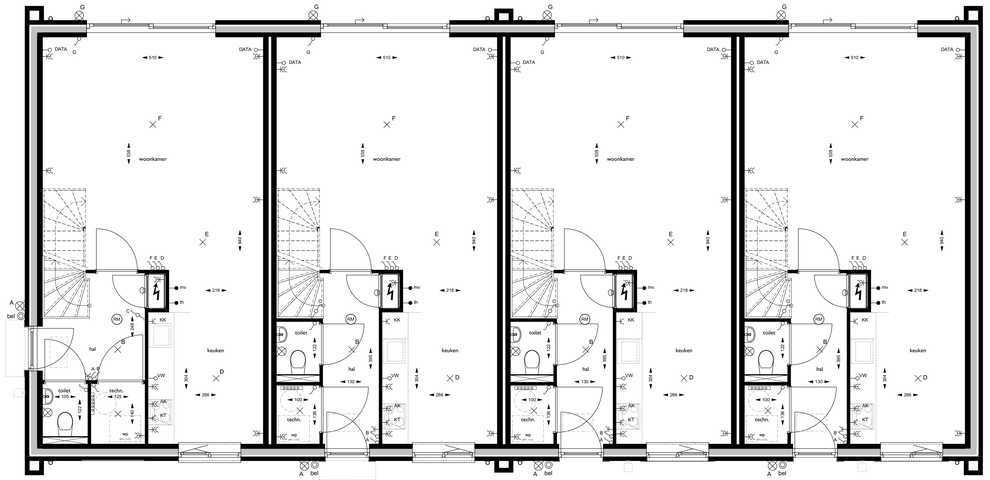

bouwnummer 123 bouwnummer 124 bouwnummer 125 bouwnummer 126

Begane grond

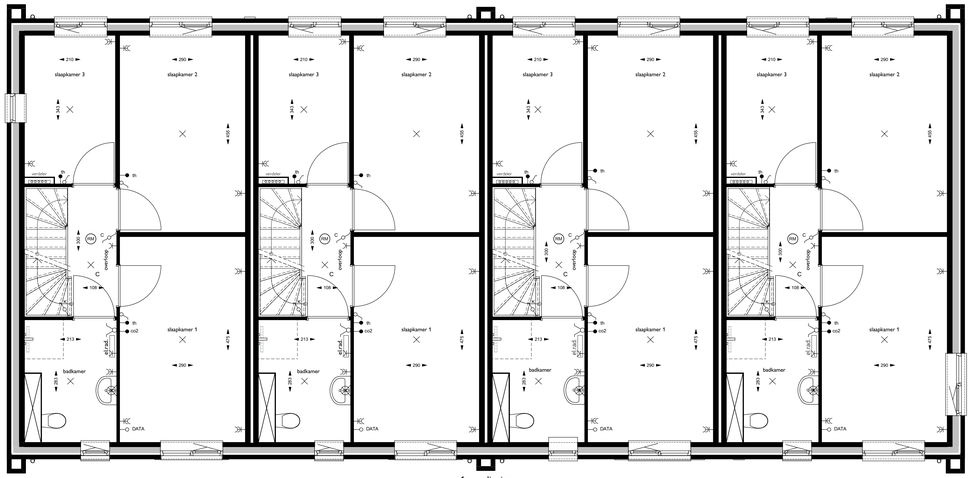

1e verdieping

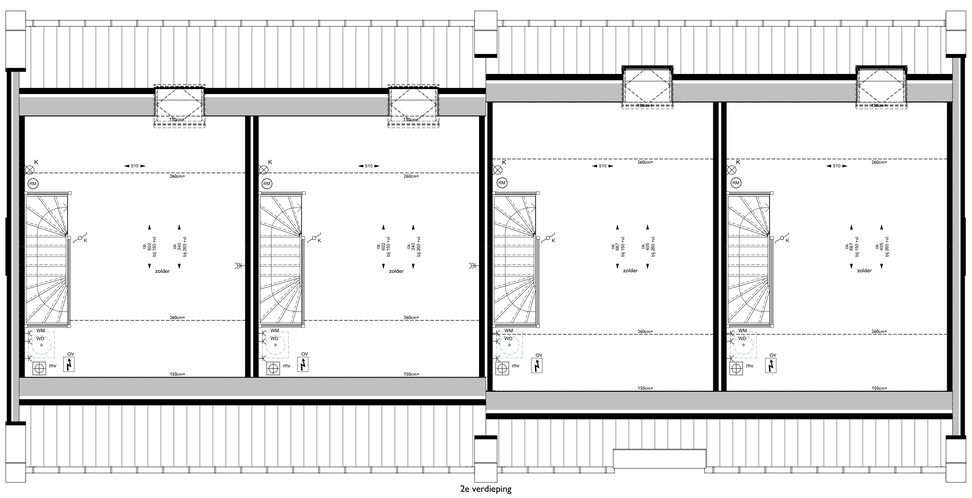

2e verdieping

bouwnummer 123 bouwnummer 124 bouwnummer 125 bouwnummer 126

Voorgevel (zuid-west)

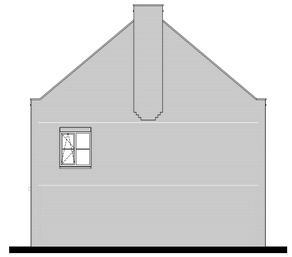

bouwnummer 126

Rechtergevel (zuid-oost)

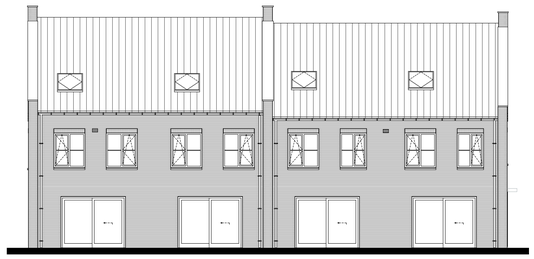

bouwnummer 126 bouwnummer 125 bouwnummer 124 bouwnummer 123

Achtergevel (noord-oost)

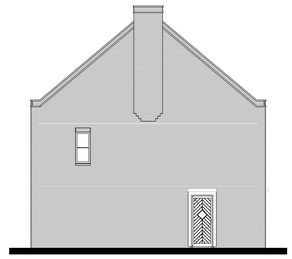

bouwnummer 123

Linkergevel (noord-west)

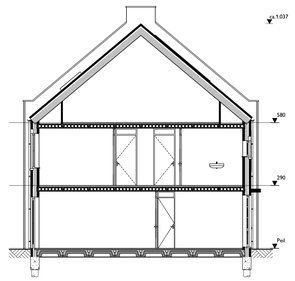

Doorsnede bouwnummers 123 en 124

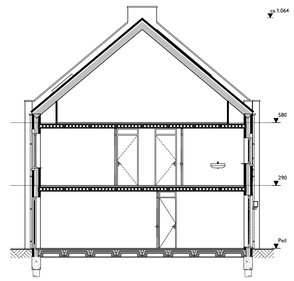

Doorsnede bouwnummers 125 en 126

Renvooi

	bel	DATA	loze leiding - telefoon / CAI / data
bel	drukknop bel	so2	sensor mechanische ventilatiebox
	wandlichtpunt	th	thermostaat
	plafondlichtpunt	mv	aansluitpunt mechanische ventilatiebox
	schakelaar - enkelpolig	mv	mechanische ventilatiebox
	schakelaar - wissel	PV	omvormer PV installatie (positie omvormer en werkschakelaar is indicatief en mede afhankelijk van daadzijds PV-panelen)
	schakelaar - serie		
	wandcontactdoos		positie warmtepomp met buffervat
	wandcontactdoos - dubbel		
WM	wandcontactdoos - wasmachine	el.rad.	radiator, elektrisch incl. wandcontactdoos
WD	wandcontactdoos - wasdroger	RM	rookmelder (aangesloten op lichtnet) conform NEN 2555
AK	wandcontactdoos - afzuigkap/verlichting		verdeler CV incl. wandcontactdoos
KK	wandcontactdoos - koelkast		meterkast
KT	aansluitpunt kooktoestel perilex (2x230V)		matomranding
VW	aansluitpunt (loos) - vaatwasser		
	inbouwsteen huismus/vleermuis/ gierzwaluwspreeuw		klok opgenomen in metselwerk
	rollaag		deur met kader
	draai/kiepraam		lufel
	metselwerk licht vooruitstekend		deur met kader
			pv panelen positie en aantal indicatief

BLOK C
Rijwoningen

STEENBRUGGE

Plattegronden/gevels/doorsnede
Bouwnummers: 123 t/m 126
Datum: 22 juni 2022
Kenmerk: verkooptekeningen

Steenenbrug Ontwikkeling b.v.